ZODIAC GROUP

+90 (530) 258 22 22
info@zodiacdom.ru

Стильная квартира 2+1 в новом комплексе в Махмутларе

155 500 €

Тип	Продажа
Тип недвижимости	Квартира
Район	Махмутлар
Планировка	2+1
Тип объекта	Вторичная
Год постройки	2023
Близость к морю (м)	800
Характеристики	С видом на горы С видом на море С мебелью
ID Объекта	2588
Этажность дома	
Площадь, м2	110
Этаж квартиры	9

Инфраструктура

- Хамам
- Смотритель
- Детская комната
- Детский бассейн
- Электрогенератор
- Крытый бассейн
- Бассейн
- Фитнес
- Паркинг
- Сауна
- Массажные кабинеты
- Парная
- Детская площадка

Описание

На продажу выставлена шикарная меблированная квартира 2+1, расположенная в новом жилом комплексе премиум-класса в районе Махмутлар. Расстояние до моря – 800 метров. Апартаменты площадью 110 м2 имеют прекрасную планировку, которая включает: просторную гостиную с кухней американского типа, две спальни, две ванные комнаты и два балкона, с которых открываются красивые виды на море, горы и окружающую городскую среду. В квартире сделан качественный дизайнерский ремонт, подобрана новая элегантная мебель, есть бытовая техника, кондиционеры. Отличный вариант для комфортного проживания! Жилой комплекс, в котором находится квартира, представляет собой современный проект с богатой внутренней инфраструктурой и закрытой охраняемой территорией. Здесь вам будут доступны разнообразные услуги для отдыха, спорта и досуга, в том числе: открытые плавательные

бассейны с детской секцией и аквагорками, уютные места для отдыха, детская игровая площадка, крытый бассейн с панорамными окнами, SPA-центр с сауной, хаммамом и парной комнатой, детская комната, большой оборудованный тренажерный зал и много другое. Также на территории комплекса есть собственная парковка для автомобилей, электрогенератор и услуги консьерж-сервиса. Жилой комплекс построен в тихой зеленой зоне района Махмутлар, в окружении пальм и фруктовых садов. В шаговой доступности находятся обустроенные городские пляжи и вся необходимая социальная инфраструктура. Район Махмутлар – один из самых комфортных и развитых районов Аланьи. Здесь есть большие магазины, торговые центры, парки и детские площадки, государственные и частные сады и школы, современный медицинский центр, банки, рестораны и удобный общественный транспорт. Квартира в этом районе идеально подойдет как для собственного проживания, так и для сдачи в аренду на длительный или короткий срок.

Расположение на карте

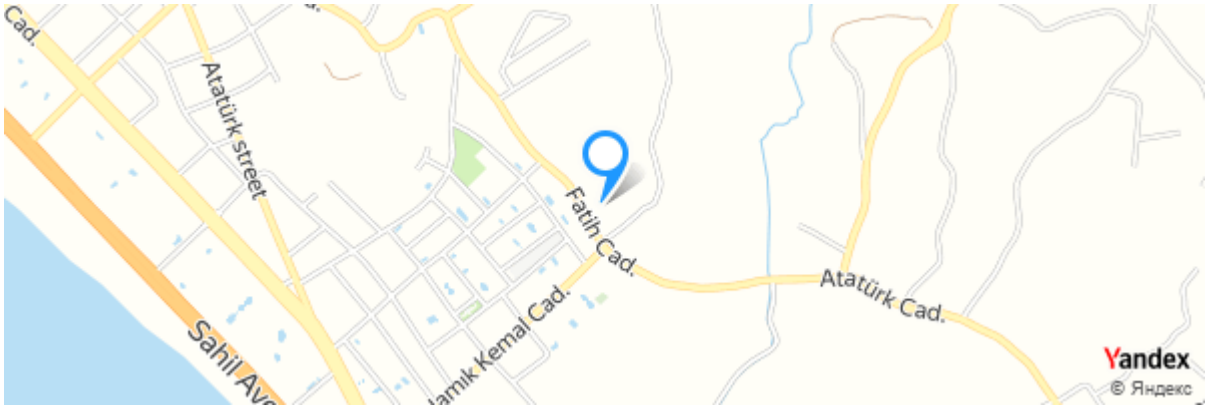

+90 (530) 258 22 22
info@zodiacdom.ru

Галерея
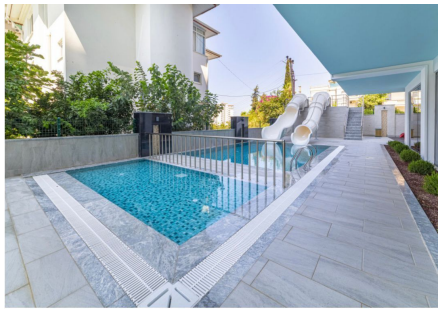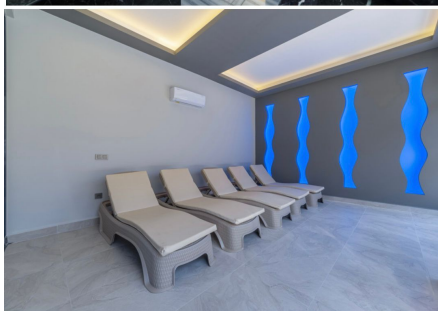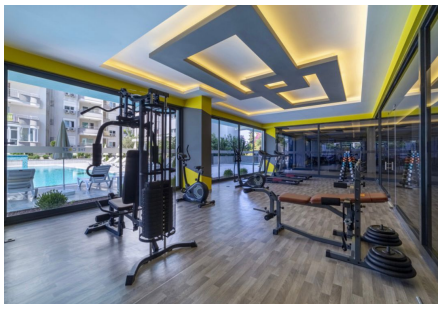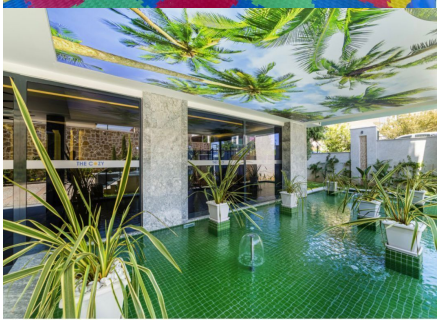
+90 (530) 258 22 22
info@zodiacdom.ru