+90 (530) 258 22 22
info@zodiacdom.ru

Квартира 1+1 в комплексе Zodiac 2 в Махмутлар

96 500 €

Тип	Продажа
Тип недвижимости	Квартира
Район	Махмутлар
Планировка	1+1
Тип объекта	Вторичная
Год постройки	2021
Близость к морю (м)	400
Характеристики	С мебелью От застройщиков
ID Объекта	1706
Этажность дома	5
Площадь, м2	55
Этаж квартиры	

Инфраструктура

- Электрогенератор
- Бассейн
- Фитнес
- Паркинг
- Сауна

Описание

На продажу выставлена квартира 1+1 в комплексе Zodiac 2 в районе Махмутлар. Апартаменты площадью 55 м2 состоят из просторного зала с кухонной зоной, уютной спальни, обустроенной ванной комнаты и балкона с видом на двор. Квартира продается со всей необходимой мебелью, бытовой техникой, хорошо подобранным декором и текстилем. Во всех комнатах установлены кондиционеры, на балконе имеется зона relax с креслом-качалкой. Квартира уже готова к комфортному проживанию и не потребует никаких будущих вложений. Новый жилой комплекс состоит из одного 5-этажного здания и имеет закрытую ухоженную территорию. Инфраструктура комплекса включает в себя: бассейн с лежаками и зонтиками, сауну, оборудованный тренажерный зал и зону для общего отдыха с кухней и столовыми группами. Все самое необходимое для того, чтобы проживание приносило вам только положительные эмоции! Расположение комплекса имеет ряд преимуществ: небольшая отдаленность от центральных улиц позволит насладиться спокойствием и тишиной, а близость к горам порадует красивым природным ландшафтом. Расстояние до моря всего 400 метров, а это значит, что буквально за несколько минут вы окажетесь на ласковом море с чистыми пляжами, красивыми зонами отдыха и водными развлечениями. Район Махмутлар является одним из самых

+90 (530) 258 22 22
info@zodiacdom.ru

популярных районов Аланьи. Это связано с его удивительной инфраструктурой, которая в полном объеме обеспечивает все сферы жизни. Здесь расположены крупные сетевые магазины и супермаркеты, хорошие кафе и рестораны, парки и хорошо оборудованные детские площадки, поликлиники и современный медицинский центр, достаточное количество государственных и частных детских садов, школы, развитый общественный транспорт и красивая набережная с велодорожками. Несомненно, в таком месте ваша жизнь всегда будет наполнена красивыми красками и яркими впечатлениями!

Расположение на карте

+90 (530) 258 22 22
info@zodiacdom.ru

Галерея

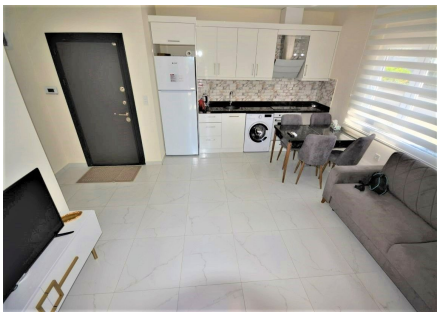

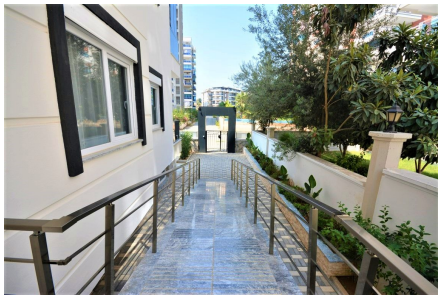
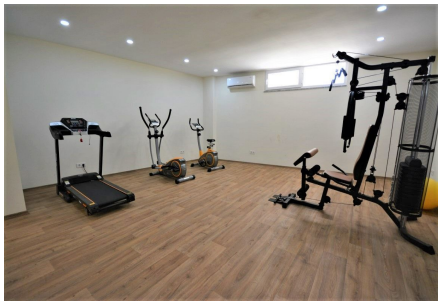
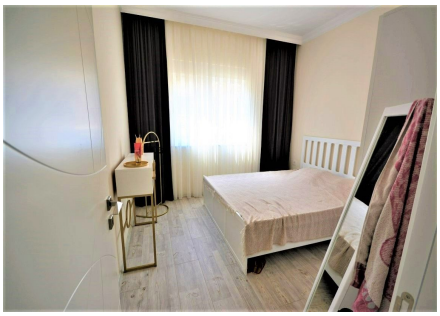

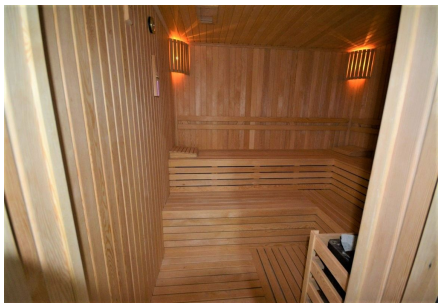

+90 (530) 258 22 22
info@zodiacdom.ru