+90 (530) 258 22 22
info@zodiacdom.ru

Апартаменты в строящемся комплексе в Аланье

180 000 €

Тип	Продажа
Тип недвижимости	Квартира
Район	Аланья центр
Планировка	1+1
Тип объекта	Новостройка
Год постройки	2023
Близость к морю (м)	
Характеристики	Строящийся дом От застройщиков Инвестиционный проект
ID Объекта	1965
Этажность дома	3
Площадь, м2	47
Этаж квартиры	

Инфраструктура

- Зона барбекю
- Детская комната
- Детский бассейн
- Бассейн
- Фитнес
- Паркинг
- Сауна

Описание

В продаже квартира 1+1 в новом жилом комплексе премиум-класса в Аланье. Апартаменты площадью 47 м2 по плану включают гостиную, объединенную с кухней, одну спальню, ванную комнату и балкон. Квартира будет сдана с готовой финишной отделкой качественными современными материалами. В стоимость также включены: • стальная входная дверь • напольная керамика • межкомнатные двери • кухонный гарнитур • душевая кабина • мебель в ванной комнате • сантехника. Жилой комплекс будет состоять из двух блоков, расположенных на закрытой территории. Внутренняя инфраструктура будет представлена плавательным бассейном с отдельной детской зоной, местами отдыха, игровой площадкой, зоной для барбекю, оборудованным фитнес-залом, сауной, детской игровой комнатой. Для автомобилей будет организована удобная парковка. Строительство комплекса ведется в тихой спальной зоне в Аланье, на расстоянии 1700 метров от моря. Вокруг комплекса нет плотной застройки, много зеленых парковых зон, чистый воздух и красивые ландшафтные виды. Начало строительства:

+90 (530) 258 22 22
info@zodiacdom.ru

сентябрь 2021. Завершение строительства: сентябрь 2023. Для покупателей действует рассрочка 12 месяцев от начала строительства, первый взнос 40%.

Расположение на карте

+90 (530) 258 22 22
info@zodiacdom.ru
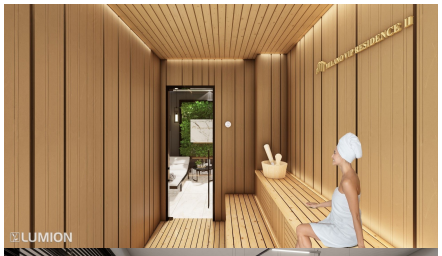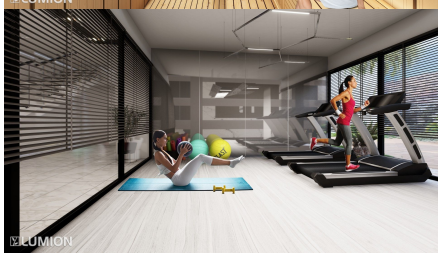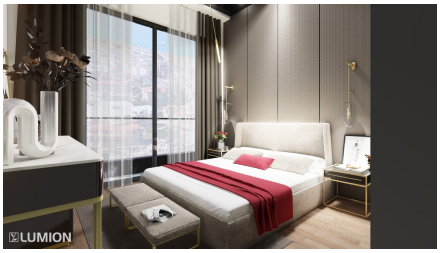
Галерея