+90 (530) 258 22 22
info@zodiacdom.ru

Дуплекс с видом на горы в Махмутларе 400 м от моря

100 000 €

Тип	Продажа
Тип недвижимости	Дуплекс
Район	Махмутлар
Планировка	2+1
Тип объекта	Вторичная
Год постройки	
Близость к морю (м)	
Характеристики	От собственников С видом на горы С мебелью
ID Объекта	1221
Этажность дома	6
Площадь, м2	90
Этаж квартиры	127

Инфраструктура

Бассейн
Фитнес
Сауна
Электрогенератор

Описание

Дуплекс под крышей в развитом районе Махмутлар всего в 400 м от моря. Площадь апартаментов составляет 90 м2. Дом новой постройки, сдан в 2020 году. Окна выходят на восток и северо-восток, с балкона открывается прекрасный вид на горы. Инфраструктура комплекса включает открытый бассейн, джакузи и душевые кабины, фитнес зал, генератор на случай отключения центральной подачи электричества. Район Махмутлар, в котором расположен данный объект, является быстро развивающимся и располагает всеми необходимыми объектами инфраструктуры. Здесь постоянно проживает большое количество русскоязычного населения. Люди, которые покупают здесь недвижимость, больше не хотят менять локацию, поскольку особая атмосфера и микроклимат района с первых месяцев позволяет гармонично вписаться в местный ритм жизни, завести новые знакомства как взрослым так и молодым людям. Здесь есть школы и детские сады, поликлинники отделения банков, большие магазины и супермаркеты. Набережная благоустроена спортивными площадками, уличными тренажерами, велосипедной дорожкой до самого центра Алании, пляжными кафе. До центра на общественном транспорте можно комфортно добраться за 30-40

+90 (530) 258 22 22
info@zodiacdom.ru

минут, а до большого торгового центра ехать всего 20 минут на автобусе. Район идеально подойдет для проживания всей семьей, здесь будет комфортно детям и особенно пожилым людям из-за отсутствия языкового барьера.

Расположение на карте

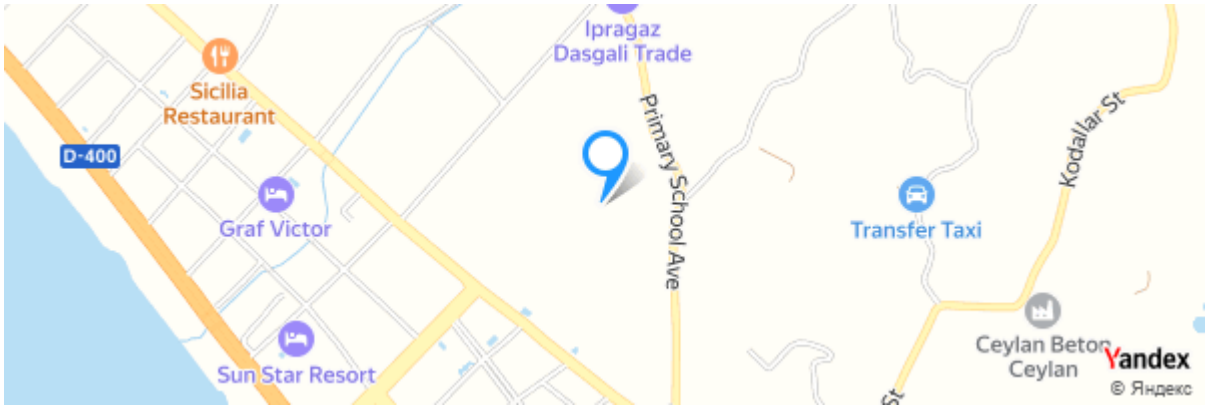

+90 (530) 258 22 22
info@zodiacdom.ru
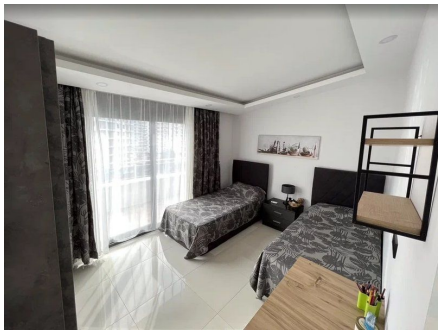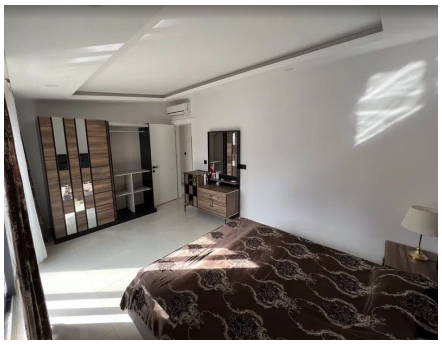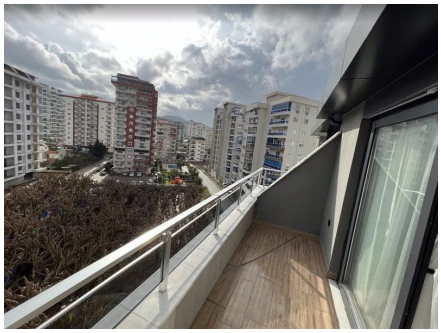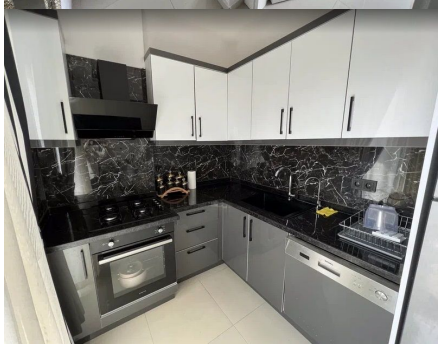
Галерея