+90 (530) 258 22 22
info@zodiacdom.ru

Квартира 2+1 в комплексе Terra Rossa в Махмутларе

245 000 €

Тип	Продажа
Тип недвижимости	Квартира
Район	Махмутлар
Планировка	2+1
Тип объекта	Новостройка
Год постройки	2024
Близость к морю (м)	400
Характеристики	Строящийся дом От застройщиков Инвестиционный проект
ID Объекта	1468
Этажность дома	12
Площадь, м2	90
Этаж квартиры	

Инфраструктура

- Охрана
- Зона барбекю
- Хамам
- Детская комната
- Детский бассейн
- Электрогенератор
- Крытый бассейн
- Бассейн с горками
- Бассейн
- Фитнес
- Паркинг
- Wi-Fi
- Сауна
- Парная

Описание

Шикарное предложение в новом проекте на этапе строительства - квартира 2+1 площадью 90 м2 в жилом комплексе Terra Rossa в районе Махмутлар.

Апартаменты с прекрасной планировкой, которая будет включать в себя: просторную гостиную с выделенной кухонной зоной, две спальни, две ванные комнаты и большой балкон с потрясающими панорамными видами. Квартира будет сдана с дорогостоящей отделкой из высококачественных натуральных материалов, встроенным кухонным гарнитуром, оборудованной сантехникой и мебелью ванной комнатой, с системой теплых полов и звукоизоляцией.

+90 (530) 258 22 22
info@zodiacdom.ru

Жилой комплекс премиум-класса будет представлен одним 12-этажным домом, расположенным на закрытой территории площадью 2380 м2 в окружении разнообразной внутренней инфраструктуры. Здесь будет бассейн с водными горками и местами для отдыха, детский бассейн, большая беседка с барбекю, детская игровая площадка. Для закрытой инфраструктуры проектом предусмотрено отдельное здание, где разместится просторный лобби, SPA-центр с сауной, хамаммом и паровой, массажная комната, джакузи, зимний бассейн, фитнесс-зал с профессиональными тренажерами и мини-детский клуб. Для машин будет организована придомовая и подземная парковки.

Квартира будет иметь удобное расположение – всего в 400 метрах от моря и при этом в окружении всей необходимой городской инфраструктуры. В шаговой доступности будут разнообразные магазины и сетевые супермаркеты, пекарни, овощные лавки, аптеки, салоны красоты, уютные парки со спортивными тренажерами, детские площадки. Раз в неделю рядом с домом будет проходить рынок, с разнообразием свежих овощей и фруктов. До центра Аланьи легко будет добраться на развитом городском транспорте. А уютная пешеходная набережная станет прекрасным местом для прогулок и комфортного отдыха.

В данном комплексе доступны квартиры следующих планировок:

- Квартиры 2+1 площадью 90м2 с двумя большими санузлами
- Квартиры 2+1 площадью 75м2
- Квартиры 1+1 по 45м2
- Квартиры 1+1 по 53м2
- Пентхаусы 4+1 с видом на море, в которых можно сделать джакузи, сауну
- Пентхаус 3+1 на горы и частичный вид на море
- Пентхаусы (4шт) 2+1 на море и горы

Часть квартир в комплексе подходят под гражданство.

Начало строительства июль 2022 года, завершение 3-й квартал 2024 года.

При первоначальном взносе от 40% мы предоставим беспроцентную рассрочку до конца строительства. При единовременной полной оплате, возможны скидки, либо различные варианты дополнительного укомплектования квартиры.

Расположение на карте

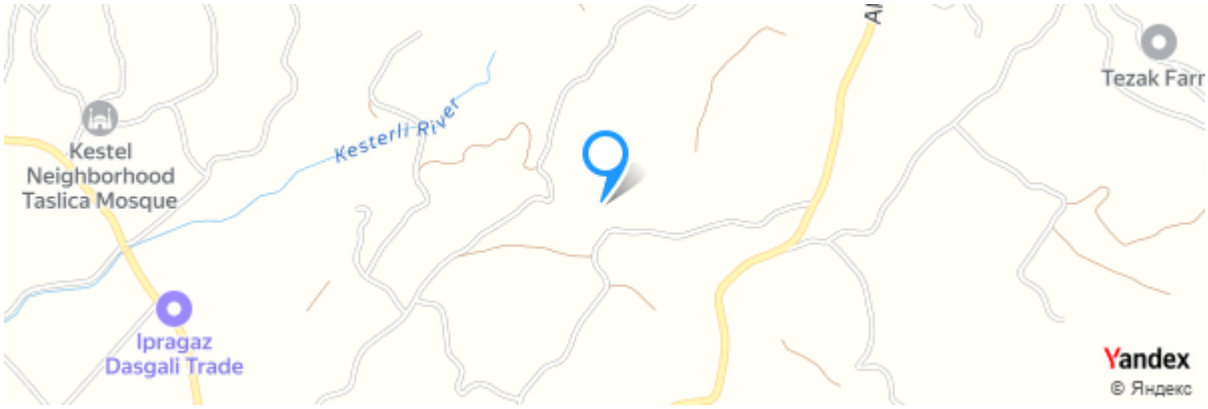

+90 (530) 258 22 22
info@zodiacdom.ru

Галерея

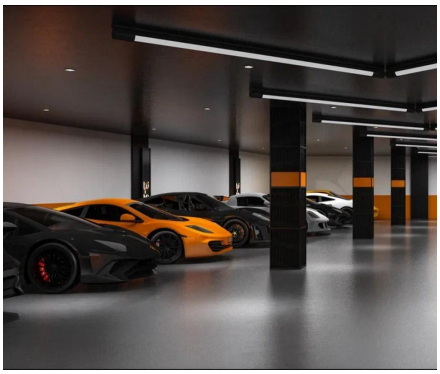

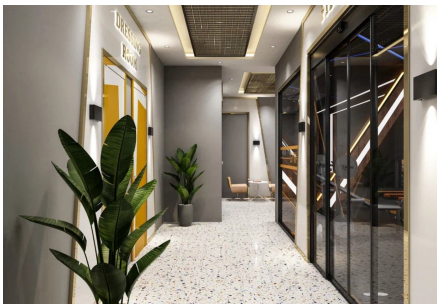
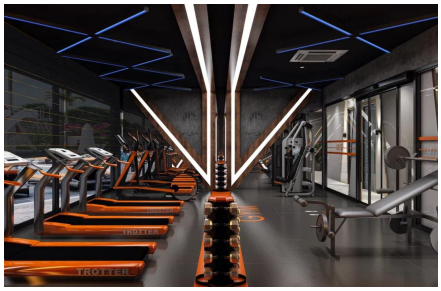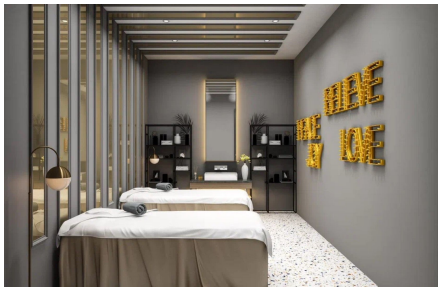
+90 (530) 258 22 22
info@zodiacdom.ru